

INICIO SEGUNDO TRIMESTRE CURSO 2021-22

El día 5 de enero recibimos nuevas instrucciones de la Consejería de Educación debido a la situación sanitaria actual, solicitándonos extremar las precauciones e insistir en el seguimiento del Plan de Contingencia del centro por parte de toda la comunidad educativa. Además cambian algunas normas que se habían flexibilizado durante el primer trimestre.

OBLIGATORIEDAD DEL USO DE LA MASCARILLA EN EL CENTRO ESCOLAR, TANTO EN ESPACIOS INTERIORES COMO EXTERIORES.

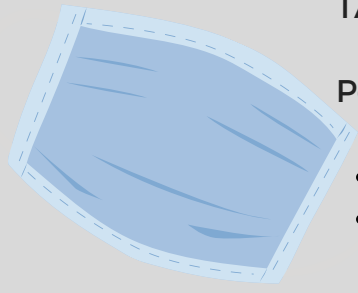

Por ello insistimos en la necesidad de :

- Asistir al centro con **mascarilla en buen estado y renovarla a diario.**
- Utilizar una mascarilla adaptada al tamaño de la cara y asegurarse de que ajusta bien.
- Portar una **riñonera** con pañuelos de papel, gel hidroalcohólico y sobre todo **mascarilla de repuesto.**

Extremar las precauciones y **no asistir al centro en caso de que aparezcan síntomas compatibles con COVID-19 en el alumno/a o en algún miembro de la familia.** Recuerda que es fácil confundirlo con un simple catarro.

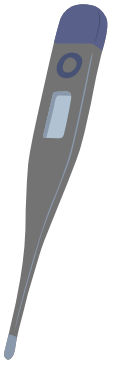

Hay que tomar la temperatura de sus hijas/os antes de ir al colegio porque en caso de síntomas o fiebre no pueden ir al centro escolar.

Ante un **caso positivo o contacto estrecho** con personas afectadas por COVID las familias deberán **comunicarlo de inmediato al centro educativo al correo cpieutebo@educa.aragon.es**



Las tutorías con las familias se realizarán de modo telemática.

Mantener la distancia de seguridad en pasillos y clases.

Es importante también evitar las aglomeraciones a la entrada y salida del centro y respetar las zonas de espera para familias de cada curso.

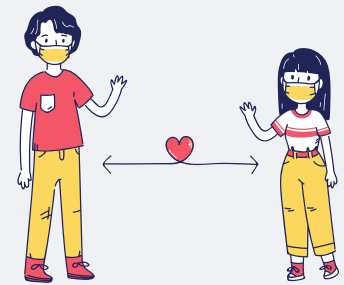

El esfuerzo de toda la comunidad educativa es esencial para poder retomar la actividad escolar con la máxima seguridad posible.

Agradecemos vuestra colaboración y responsabilidad que resulta clave para proteger la salud de todos.

Juntos podremos lograrlo